

Programa Residência Docente nas Ciências em números

Março a Setembro de 2021



Escola Manuel Pessoa de Luna Filho, Escola Alfredina Soares Jucuri, Escola Agostinho Siqueira, Escola José Bonifácio de Holanda Cavalcanti, Escola Josefa Raimunda Alves Figueiroa e Escola Maria José Ferreira Melo.

Residentes: Mayara Lima e Maria Vitória.

Gestor Escolar: Inês Pedrozo, Fátima Vasconcelos, Cristina Araujo, Wilma Lúcia, Elisangela Cunha e Sandra Gomes

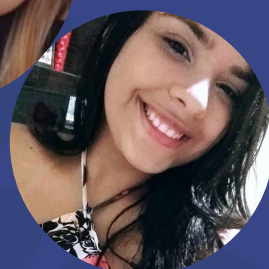

27
professores
(efetivos e contratados)



241
alunos na escola



06
profissionais da gestão



10
curadorias que serão realizadas



10
formações que serão realizadas



20
horas de
formações realizadas



06
escolas que são contempladas



03
cursos programados



05
lives/seminários
programados para
serem realizados



10
horas de
lives/seminários



07
produtos desenvolvidos
(cards, vídeos,
infografias))



05
projetos que serão
desenvolvidos

