



RELATÓRIO TÉCNICO

PAUDALHO



Outubro
2021

EXPEDIENTE

Copyright © 2021 – Centro de Educação da Universidade Federal de Pernambuco, todos os direitos reservados www.redecpe.com.br

Administração Central da UFPE

Reitor: Professor Alfredo Macedo
Gomes

Vice-Reitor: Professor Moacyr Cunha
de Araújo Filho

Gestão do Centro Acadêmico

Diretor do Centro de Educação:

Ana Lúcia Felix

Vice-diretor:

Tatiane Araújo

Administração Central da Prefeitura de Paudalho

Prefeito: Marcelo Fuchs Campos
Gouveia

Gestão da Secretaria de Educação

Secretária: Paula Frassinette

Wanderley Marinho

Secretário Executivo de Educação:

José Dionízio de Araújo Júnior

Gerente de Ensino: Ana Margarete
Carneiro

Administração Central da ReDEC

Coordenador: Fredson Murilo da Silva

Coordenador: Maria Dalvaneide
Araújo

Consultor Sênior: Marcos Alexandre
de Melo Barros

Relatório Técnico ReDEC/ PAUDALHO 10/2021

Relatório Técnico ReDEC/ Paudalho [organização de] Fredson Murilo da Silva & Marcos Alexandre de Melo Barros. – Recife: Programa Residência Docente nas Ciências, 2021.

Publicação seriada que divulga os resultados de projetos e ações desenvolvidos pela Coordenação da ReDEC. As publicações da ReDEC estão disponíveis para download gratuito no formato PDF. Acesse: www.redecpe.com.br.

As opiniões emitidas nesta publicação são de exclusiva e inteira responsabilidade dos autores, não exprimindo, necessariamente, o ponto de vista da Secretaria Municipal de Educação de Paudalho.

APRESENTAÇÃO

O presente projeto tem uma dupla característica. Por um lado, é um projeto de inovação que se apoia na dupla formação envolvendo a comunidade educacional da rede de ensino e os estudantes da UFPE e a implementação de uma solução tecnológica e pedagógica que atenda o tripé aluno, família e escola. Para cada pilar desse tripé são desenvolvidas ações específicas a fim de inseri-los e engajá-los no processo de aprendizado. Por outro lado, o produto de inovação carece de uma investigação que caracterize as condições nas quais se obtém êxito e aquelas em que se localizam os entraves.

Por meio de uma parceria inovadora entre o Hub de Criatividade, Empreendedorismo e Inovação Educacionais, o Grupo de Pesquisa em Educação, Políticas Públicas, Inovação e Tecnologias e o Programa de Extensão Residência Docente nas Ciências da Universidade Federal de Pernambuco e a Prefeitura de Paudalho, o projeto visa unir os interesses das partes para lidar com os dois desafios de formação inicial e continuada de professores, em um modelo financeiramente viável, sustentável e replicável. Pretende-se ampliar o engajamento docente e discente e aumentar o nível de confiança dos professores e gestores das escolas municipais da prefeitura de Paudalho quanto a preparação para assumirem a inserção de metodologias ativas e inovadoras em suas aulas. Para atingir esse objetivo, o projeto se propõe a formar continuamente 100% dos professores e gestores das escolas que participem do projeto e preparar os residentes docentes para os desafios que serão encontrados dentro e fora de sala de aula, por meio de imersão nas unidades de ensino da rede municipal.

O Programa Residência Docente nas Ciências (ReDEC), amparado pela HUB UFPE e em parceria com redes municipais de ensino, foi implementado em maio de 2017 na cidade de Feira Nova com o objetivo de disseminar propostas pedagógicas e apoiar a rede municipal de ensino para tomadas de decisões mais autônomas e conscientes com a implementação de projetos educacionais nas escolas. Desde 2017, a ReDEC desenvolve o Programa de Formação continuada para redes municipais de ensino e as Vivências Formativas para as escolas. A avaliação de impacto desse programa envolve toda rede de ensino, gestores, supervisores, coordenadores, equipe pedagógica, professores e alunos, tendo em vista as diagnoses aplicadas após cada encontro formativo.

O programa visa implementar e promover vivências formativas integrando a cultura digital como elemento constituinte do saber fazer educativo no século 21, sobretudo, em tempos de crise sanitária, como a pandemia de Covid-19, a qual limitou a circulação, o encontro e os espaços comuns entre as pessoas. Ao repensar o desenho didático da dinâmica escolar nesse contexto, faz-se necessário reinventar os caminhos e possibilidades de garantias do aprendizado, mantendo a preocupação com uma educação mais humana, cidadã e igualitária. Para isso,

integrar os residentes aos atores sociais das escolas (gestores, coordenação, professores e demais funcionários que fazem parte da formação dos estudantes), tornar-se-á o pilar inovador desse novo modelo de ensino e aprendizagem, tendo como suporte pedagógico diversos recursos didático-tecnológicos da informação e comunicação digitais.

As atividades a serem realizadas foram definidas por ações durante e após pandemia do COVID-19 e a proposta compreende dez meses de realização. As ações referentes a esses eixos estão discriminadas abaixo.

Ação 1. Diagnóstico Escolar

Ação 2. Planejamento

Ação 3. Implementação de Ações

Ação 4. Avaliação

O **objetivo principal do desenvolvimento do projeto** é criar e consolidar, na rede municipal de Paudalho uma cultura de aprendizagem e formação contínuas, baseadas na aprendizagem criativa, envolvendo gestores, professores, estudantes, familiares e comunidade do entorno. Essa cultura de aprendizagem e formação contínuas é um grande passo que a rede educacional de Paudalho dará para uma cidade inteligente, no presente.

Fredson Murilo
Coordenador da ReDEC

ATIVIDADES DESENVOLVIDAS

1. COLÉGIO MUNICIPAL DE PAUDALHO (Anos Finais)

Residente: Fernanda Alves Nunes

Professores efetivos atendidos: 14

Professores contratados atendidos: 8

Alunos atendidos: 1.362

Formações realizadas: 1

Carga horária das formações: 3h

Descritivo das formações:

Acolhida ReDEC – cuidar de si

Curadorias desenvolvidas: 12

Carga horária das curadorias realizadas: 13h

Descritivo das Curadorias:

Participação no mestrado; produção de vídeos; produção do sabadou; conversa com coordenação e gestão.

Lives/Seminários: 3

Carga horária das Lives/Seminários realizadas: 11h

Descritivo das Lives/Seminários:

Painel da gratidão;

Fórum dos gestores;

Palestra sobre cuidar de si.

Produtos desenvolvidos: 12

Descritivo dos produtos:

Cards e vídeos; sabadou; design institucional; infográfico sobre o design; vídeo sobre o relatório; apresentação do design.

REGISTROS:



2.COLÉGIO MUNICIPAL TANCREDO NEVES (3 ETAPAS)

Residente: Osias Júnior

Professores efetivos atendidos: 19

Professores contratados atendidos: 20

Alunos atendidos: 584

Formações realizadas: 2

Carga horária das formações: 15h

Descritivo das formações:

Acolhida ReDEC – cuidar de si;

palestras sobre a campanha de conscientização do outubro rosa para os alunos e as mães.

Curadorias desenvolvidas: 3

Carga horária das curadorias realizadas: 10h

Descritivo das curadorias realizadas:

Organização das ações do outubro rosa.

Lives/Seminários: 3

Carga horária das Lives/Seminários realizadas: 11h

Descritivo das Lives/Seminários:

Fórum dos gestores;

Educação e Gratidão em painel;

Palestra sobre cuidar de si.

Produtos Desenvolvidos: 6

Descritivo dos produtos:

Card de divulgação; infográfico que foi entregue às mães no fim da palestra; design institucional; infográfico sobre o design; vídeo sobre o relatório; apresentação do design.

Projetos Desenvolvidos: 1

Descritivo dos projetos:

Outubro rosa.

REGISTROS:



3. COLÉGIO MUNICIPAL MANUEL DA ROSA (3 ETAPAS)

Residente: Jessiklecia Siqueira

Professores efetivos atendidos: 18

Professores contratados atendidos: 32

Alunos atendidos: 1086

Formação realizada: 2

Carga horária das Formações realizadas: 4h

Descritivo das Formações:

O Professor(a) como Designer de Práticas Pedagógicas;

Acolhida ReDEC – Cuidar de Si.

Curadorias desenvolvidas: 13

Carga horária das curadorias realizadas: 15h

Descritivo das curadorias desenvolvidas:

Orientação para a Seleções de Pós-Graduação;

Auxílio no Inova Paudalho;

Mentorias virtuais sobre projetos da escola;

Comunicação via grupos do WhatsApp sobre o mês dos Professores;

Elaboração do caderno de atividades.

Lives/Seminários: 3

Carga horária das Lives/Seminários realizadas: 11h

Descritivo das Lives/Seminários:

Painel da gratidão;

Fórum dos gestores;

Palestra sobre cuidar de si.

Produtos Desenvolvidos: 11

Descritivo dos produtos:

Caderno de atividades;

Infográfico das ações desenvolvidas (abril a setembro);

Produções do design educacional: 1 relatório, 1 apresentação e 1 vídeo de apresentação;

5 cards do Mês dos Professores.

REGISTROS:



4. COLÉGIO MUNICIPAL GUADALAJARA (ANOS FINAIS)

Residente: Fausto Muniz

Professores efetivos atendidos: 09

Professores contratados atendidos: 18

Alunos atendidos: 650

Formações realizadas: 3

Carga horária das Formações realizadas: 10h

Descritivo das Formações:

Importância do fortalecimento das redes sociais;

Formação com o Grêmio estudantil de sensibilização para os projetos da horta e da reciclagem;

Acolhimento ReDEC- Cuidar de si

Curadorias Desenvolvidas: 2

Carga horária das curadorias realizadas: 6h

Descritivo das curadorias desenvolvidas:

Reunião presencial com gestão e coordenações;

Curadoria sobre as redes sociais;

Curadoria dos projetos ReciclaCMG;

Horta é nossa e biblioteca é nossa.

Lives/Seminários: 3

Carga horária das Lives/Seminários realizadas: 11h

Descritivo das Lives/Seminários:

Fórum dos gestores;

Palestra sobre cuidar de si;

Educação e gratidão em painel.

Produtos desenvolvidos: 4

Descritivo dos produtos:

Infográfico das ações desenvolvidas (abril a setembro);

Produções do design educacional: 1 relatório, 1 apresentação e 1 vídeo de apresentação.

Projeto desenvolvido: 3

Descritivo do Projeto:

Projeto ReciclaCMG; Projeto Nossa Horta CMG; Projeto a biblioteca CMG é nossa.

REGISTROS:

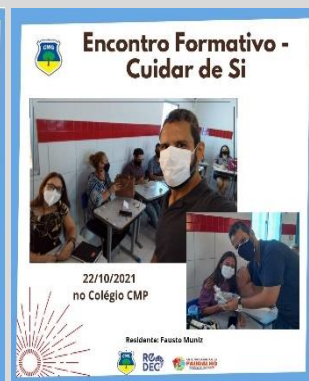

5. COLÉGIO MUNICIPAL MARIA DE FÁTIMA (3 ETAPAS)

Residente: Caroline Novaes

Professores efetivos atendidos: 19

Professores contratados atendidos: 06

Alunos atendidos: 658

Lives/Seminários: 3

Carga horária das Lives/Seminários realizadas: 11h

Descritivo das Lives/Seminários:

Fórum dos gestores;

Palestra sobre cuidar de si;

Educação e gratidão e painel.

Produtos desenvolvidos: 4

Descritivo dos produtos:

Design institucional;

Infográfico sobre o design;

Vídeo sobre o relatório;

Apresentação do design.

REGISTROS:



6. COLÉGIO MUNICIPAL JOSÉ BONIFÁCIO (3 etapas)

Residente: Rodrigo Barbosa

Professores efetivos atendidos: 5

Professores contratados atendidos: 24

Alunos atendidos: 440

Formação realizada: 2

Horas de formações realizadas: 4h

Descritivo da formação:

Interdisciplinaridade através do fazer.

Curadoria desenvolvida: 4

Carga horária das curadorias realizadas: 4h

Descritivo das curadorias realizadas:

Construção de páginas popup com objetivo de discutir.

Lives/Seminários: 3

Carga horária das Lives/Seminários realizadas: 11h

Descritivo das Lives/Seminários:

Fórum dos gestores;

Palestra sobre cuidar de si;

Educação e gratidão em painel.

Produtos desenvolvidos: 5

Descritivo dos produtos:

Design institucional; infográfico sobre o design; vídeo sobre o relatório; apresentação do design;

“vídeo-livro” popup com temática educação emocional.

Projeto desenvolvido: 1

Descritivo de projetos:

Projeto interdisciplinar: Produção de Livros Popup.

REGISTROS:



7. COLÉGIO GENILDA MARTINS (ANOS INICIAIS)

Residente: Pollyana Andrade

Professores efetivos atendidos: 17

Professores Contratos atendidos: 15

Alunos atendidos: 705

Formação realizada: 1

Descritivo formação:

Acolhida ReDEC – cuidar de si

Horas de formação: 3h

Curadorias desenvolvidas: 4

Carga horária das curadorias realizadas: 15h

Descritivo das curadorias realizadas:

Edição de vídeo para o Inova Paudalho;

Alinhamento com a gestão e coordenação;

Desenvolvimento de materiais em parceria com a psicóloga da escola;

Curadoria com professores - Caderno de atividades.

Lives/Seminários: 3

Carga horária das Lives/Seminários realizadas: 11h

Descritivo das Lives/Seminários:

Fórum dos gestores;

Palestra sobre cuidar de si;

Educação e gratidão em painel.

Produtos desenvolvidos: 6

Descritivo dos produtos:

Vídeo Inova Paudalho; caderno de atividades - conectando as palavras e os números;

design institucional; infográfico sobre o design; vídeo sobre o relatório; apresentação do design.

Projeto desenvolvido: 1

Descritivo de projetos:

Socioemocional na escola

REGISTROS:



**8.ESCOLA MUNICIPAL DR. ANTÔNIO MONTENEGRO
ESCOLA MUNICIPAL BARTOLOMEU DO RÊGO CAVALCANTE
ESCOLA MUNICIPAL HERCULANO BANDEIRA DE MELO FILHO
ESCOLA MUNICIPAL SEVERINO MAURÍCIO
Residente: Manoela Santos**

Professores efetivos atendidos: 04

Professores contratados atendidos: 08

Alunos atendidos: 135

Formação realizada: 2

Carga horária das Formações realizadas: 4h30min

Descritivo das Formações:

Encontro com a gestão para discussão e apresentação do Design Educacional das escolas.

Acolhida ReDEC- Cuidar de Si.

Curadorias desenvolvidas: 2

Horas das curadorias realizadas: 2h

Descritivo das curadorias realizadas:

Edição de vídeo para o dia das crianças;

Curadoria com gestora Rejane para produção de vídeo em homenagem ao dia do Professor;

Lives/Seminários: 3

Carga horária das Lives/Seminários realizadas: 11h

Descritivo das Lives/Seminários:

Fórum dos gestores; Palestra sobre cuidar de si; Educação e Gratidão em Painel.

Produtos desenvolvidos: 6

Descritivo dos produtos:

Montagem de vídeo para o dia das crianças; edição de vídeo em homenagem ao dia do professor; curadoria com a gestão para apresentação do design educacional; projeto caixa de leitura; produções do design educacional: 1 relatório, 1 apresentação e 1 vídeo de apresentação;

Infográfico sobre o design.

Projeto desenvolvido: 1

Descritivo de projetos:

Projeto caixa de leitura.

REGISTROS:



9. ESCOLA MUNICIPAL RODRÍZIO
ESCOLA MUNICIPAL JUNCO
ESCOLA MUNICIPAL CÍCERO LOPES
Residente: Nelson Leão

Professores estagiários atendidos: 4
Professores contratados atendidos: 9
Alunos atendidos: 140
Formação realizada: 2
Carga horária das Formações realizadas: 4h

Descritivo das Formações:

Palestra com os responsáveis dos estudantes da Escola Municipal Cícero Lopes da Silva;
Acolhida ReDEC – Cuidar de Si.

Curadorias desenvolvidas: 7

Horas das curadorias realizadas: 6h30min

Descritivo das curadorias realizadas:

Encontro para alinhamento do Projeto “Criança no Trânsito”;
2º Encontro “Gestão Amiga”;

Encontro para alinhamento do Projeto de Leitura (1º e 2º da Escola Municipal Cícero Lopes da Silva);
Organização do grupo de WhatsApp do “novembro Negro”.

Lives/Seminários: 3

Carga horária das Lives/Seminários realizadas: 11h

Descritivo das Lives/Seminários:

Fórum dos gestores; Palestra sobre cuidar de si; Educação gratidão em painel.

Produtos desenvolvidos: 20

Descritivo dos produtos desenvolvidos:

Apresentação do trabalho; Cards e Vídeos; Apresentação de slide e convite para a culminância; Produções do design educacional: 1 relatório, 1 apresentação e 1 vídeo de apresentação; Infográfico sobre o design.

Projeto Desenvolvido: 2

Descritivo do projeto:

Criança no trânsito;
Leitura viajante.

REGISTROS:



**10.ESCOLA MUNICIPAL GUADALAJARA (EMG)
ESCOLA MUNICIPAL GILDA BARBOSA E ANEXO
CRECHE MUNICIPAL LEONEL FRANCISCO SOARES
Residente: Clarissa Moraes de Araújo**

Professores efetivos atendidos: 15

Professores contratados atendidos: 14

Alunos atendidos: 868

Formações realizadas:1

Horas de formações realizadas: 3h

Descritivo das formações:

Acolhida ReDEC – Cuidar de Si.

Curadorias desenvolvidas: 3

Horas das curadorias realizadas: 30min

Descritivo das curadorias realizadas:

Informações sobre o INOVA;

Mestrado UFPE;

Vídeo do inshot.

Lives/Seminários: 3

Carga horária das Lives/Seminários realizadas: 11h

Descritivo das Lives/Seminários:

Fórum dos gestores;

Palestra sobre cuidar de si;

Educação e Gratidão em Painel.

Produtos desenvolvidos: 4

Descritivo dos produtos:

Design institucional;

Infográfico sobre o design;

Vídeo sobre o relatório;

Apresentação do design.

REGISTROS:



**11. ESCOLA MUNICIPAL DR. PAULO ELEUTÉRIO
ESCOLA MUNICIPAL SÃO BERNARDO
ESCOLA MUNICIPAL SAMAP
ESCOLA MUNICIPAL SEVERINO JOSÉ VALENTIM
Residente: Mayara Lima da Silva**

Professores efetivos atendidos: 12

Professores contratados atendidos: 17

Alunos atendidos: 454

Formação realizada: 2

Carga horária das Formações realizadas: 4h

Descritivo das Formações:

Palestra com psicólogo Bruno;

Acolhida ReDEC- Cuidar de Si

Curadorias desenvolvidas: 4

Horas das curadorias realizadas: 10h

Descritivo das curadorias realizadas:

Encontro com a gestão;

Organização de projeto para Inova Paudalho;

Organização de oficina para a EJA;

Organização de gincana de matemática.

Lives/Seminários: 3

Carga horária das Lives/Seminários realizadas: 11h

Descritivo das Lives/Seminários:

Fórum dos gestores;

Palestra sobre cuidar de si;

Educação e Gratidão em Painel.

Produtos desenvolvidos: 4

Descritivo dos produtos:

Design institucional; Infográfico sobre o design; Vídeo sobre o relatório; Apresentação do design.

Projeto Desenvolvido: 1

Descritivo do projeto:

Circuito Educar

REGISTROS:

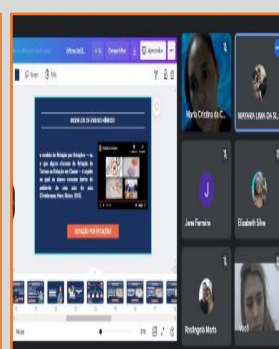
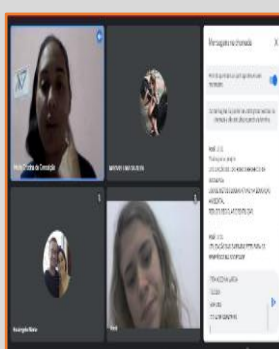

**12.ESCOLA SINHÔ BANDEIRA,
ESCOLA ELIZA FIDELIS
ESCOLA JOAO FRANCISCO BEZERRA**
Residente: Marcela Costa

Professores efetivos atendidos: 10

Professores contratados atendidos: 28

Alunos atendidos: 300

Formações realizadas: 1

Horas de formação realizada: 3h

Descritivo das formações:

Encontro de acolhida ReDEC – Cuidar de Si

Curadorias desenvolvidas: 3

Horas das curadorias realizadas: 6h

Descritivo das curadorias realizadas:

Projeto inova;

Articulação com a educação especial.

Lives/Seminários: 3

Carga horária das Lives/Seminários realizadas: 11h

Descritivo das Lives/Seminários:

Fórum dos gestores;

Palestra sobre cuidar de si;

Educação e gratidão em painel.

Produtos desenvolvidos: 4

Descritivo dos produtos:

Design institucional; infográfico sobre o design; vídeo sobre o relatório; apresentação do design.

Projetos desenvolvidos: 2

Descritivo de projetos:

Revista escolar;

Gincana minha turma é a melhor;

REGISTROS:



13.ESCOLA MUNICIPAL CHÃ DE CAPOEIRA
ESCOLA MUNICIPAL PAULO VI
ESCOLA MUNICIPAL MENINO JESUS
Residente: Mayra Mendes

Professores efetivos atendidos: 19

Professores contratados atendidos: 5

Alunos atendidos: 297

Formações realizadas: 2

Horas das Formações realizadas: 2h

Descritivo das Formações:

Aprendizagem significativa;

Respira não pira.

Curadorias desenvolvidas: 2

Horas das curadorias realizadas: 4h

Descritivo das curadorias realizadas:

Jogos matemáticos com materiais recicláveis;

Metodologias ativas sem muitos recursos.

Lives/Seminários: 3

Carga horária das Lives/Seminários realizadas: 11h

Descritivo das Lives/Seminários:

Fórum dos gestores;

Palestra sobre cuidar de si;

Educação e gratidão em painel.

Produtos desenvolvidos: 6

Descritivo dos produtos:

Design institucional; infográfico sobre o design; vídeo sobre o relatório; apresentação do design;

2 cards de divulgação do encontro de cuidado.

Projeto Desenvolvido: 1

Descritivo do projeto:

Circuito Educar

REGISTROS:

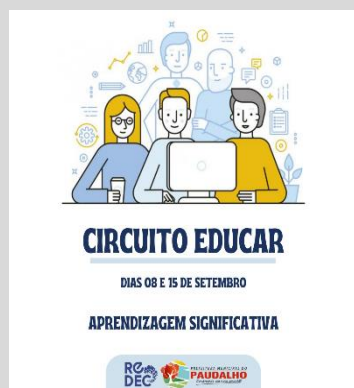

FORMAÇÕES GERAIS ReDEC

Horas das Lives/Seminários realizadas: 16h

Descritivo das Lives/Seminários:

Fórum dos gestores;

Fórum GDE;

Encontro Acolhida.

REGISTROS:



REUNIÕES GDE

Reuniões: 10

Descritivo das reuniões:

Apresentação do relatório técnico de agosto;
Alinhamento das ações ReDEC com a gestão da GDE;
Reuniões de alinhamento e organização para a formação focada para o grupo da EJA;
Alinhamento quanto ao fórum gestores;
Alinhamento quanto o Primeiro Encontro Presencial com os Residentes;
Reunião com grupo de gestores para alinhamento e ações da REDEC;
Fórum gestores online 02/09/2021;
Formação da equipe da GDE para os residentes: indicadores de aprendizagem e escala de proficiência.

Formações Gerais ReDEC ofertadas a rede: 3

Horas de formação: 9h

Formação realizadas:

Cuidando de Si Perante as Mudanças;
Cuidar de Si Para uma Vida Melhor;
O Professor(a) como designer de Práticas Pedagógicas.

Curadorias desenvolvidas: 8

Horas das curadorias realizadas: 19h

Descritivo das curadorias realizadas:

Encontros com consultora técnica e Gestão da GDE para formação com a EJA;
Reunião presencial com Secretaria de Educação e Gestão GDE para alinhamento das ações da ReDEC;
Organização do fórum gestor;
Organização encontro presencial dos residentes;
Formação EJA;
Encontro online gestores;
Formação para grupo escolas com o tema: respira não pira.

Produtos desenvolvidos: 02

Descritivo dos produtos:

Card formação EJA;
Card Palestras.

REGISTROS:

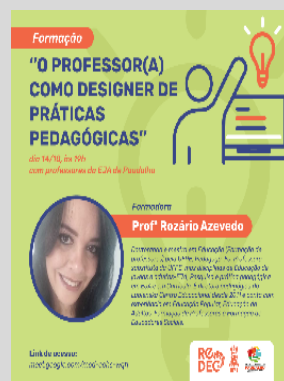
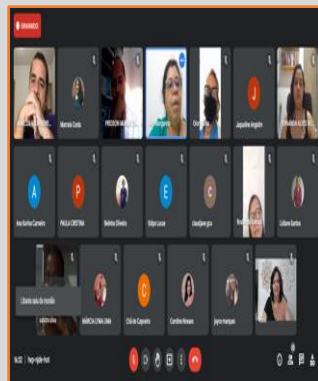

COMUNICAÇÃO

Residente: Ana Alice Barros

Ações Desenvolvidas: 4

Descritivo das ações desenvolvidas:

- Matéria sobre os eventos do ReDEC: encontro dos gestores de Paudalho, encontro de acolhida com professores de Paudalho;
- Planejamento e execução de postagens nas redes sociais do ReDEC/Paudalho;
- Cobertura fotográfica de eventos do ReDEC/Paudalho;
- Revisão e postagens nos canais das redes sociais ReDEC/Paudalho.

TECNOLOGIA

Residente: Davi José Mendes Maia

Ações Desenvolvidas: 4

Descritivo das ações desenvolvidas:

- Curadorias para resolução de problemas relacionados à tecnologia;
- Desenvolvimento e implementação de seção de residentes no Portal ReDEC;
- Reunião com equipe GDE (Gerência de desenvolvimento escolar) para planejamento de ações da residência de TI em Paudalho;
- Desenvolvimento de forms para coleta de dados das escolas para a solução tecnológica.
- Curadorias em atividades tecnológicas realizadas juntamente com residentes e coordenação do ReDEC para melhoria nas ações das escolas em Paudalho;

Dados e arquivos das escolas - Solução Tecnológica ReDEC

Pré-Atividade (44)

Este formulário tem por finalidade coletar dados e arquivos das escolas as quais vocês são residentes, de forma a disponibilizarmos os mesmos na solução tecnológica que estamos produzindo.

Aten: Os residentes que atuarem mais de uma escola, podem incluir no título das três escolas no mesmo form, ou separadamente por escola, só não fique nas respostas de texto qual a escola que estão incluindo os dados.

Nome da escola

Texto de resposta longo

Fotos dos membros da equipe gestora da escola

(Nome do arquivo com nome da escola que está no foto. Ex: Danimika.jpg)

Adicionar arquivos

Ver pasta

Nome e função de cada membro da equipe gestora da escola na ordem que as imagens foram colocadas acima.

Ex: Se as fotos estiverem em ordem - Danimika, Jhonathan e Frederico então deve ser colocado Davi José Mendes Maia, Jhonathan e Frederico

Texto de resposta longo

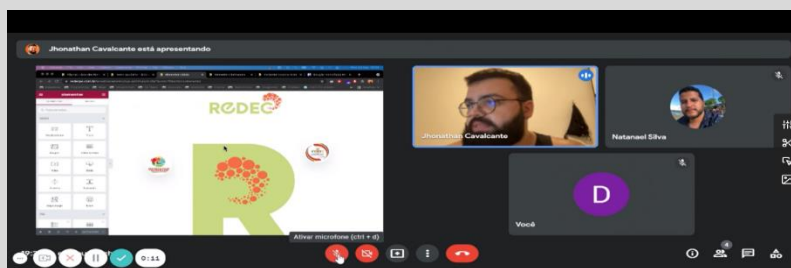

DESIGN

Residente: Maria Eduarda

Ações Desenvolvidas: 7

Descritivo das ações desenvolvidas:

- Card para o Fórum de Gestores;
- Card para o encontro de acolhida;
- Inserção de logos nas fotos das ações;
- Elaboração de peças para as redes sociais ReDEC/Paudalho
- Construção de peças para o site da Solução Tecnológica.
- Construção da identidade para o evento da jornada híbrida.
- Construção de identidade para o evento Educação e Gratidão em Painel.

ENCONTRO DE ACOLHIDA
ReDEC

Data: 22 de outubro
Horário: 08h às 12h e 13h30 às 17h
Local: Colégio Municipal do Paudalho
Público-alvo: professores da rede municipal do Paudalho

Logos: ReDEC, HUB, GPEPPIT, UFRPE

Formação
"O PROFESSOR(A) COMO DESIGNER DE PRÁTICAS PEDAGÓGICAS"
dia 14/10, às 19h
com professores da E3A de Paudalho

Formadora
Profª Rozário Azevedo
Doutoranda e mestre em Educação (Formação de professores) pela UFPE. Pedagoga. Foi professora substituta do LFPPE, nas disciplinas de Educação de Jovens e Adultos (EJA), Práticas pedagógicas em EJA e em Currículo. É diretora pedagógica do Laboratório Centro Educacional desde 2011 e conta com experiência em Educação Popular, Educação de Adultos, Formação de Professores e Formação de Educadores Sociais.

Link de acesso: meet.google.com/mcd-ocha-wqh

Logos: ReDEC, HUB, GPEPPIT, UFRPE

FÓRUM DE GESTORES
Paudalho

Tema:
"A gestão em movimento: idas e vindas dentro e fora da escola"

30 de setembro às **14h** **Área Pública do Paudalho**

Logos: ReDEC, HUB, GPEPPIT, UFRPE

FÓRUM GDE

30 de setembro às **09h** **GDE Paudalho**

Logos: ReDEC, HUB, GPEPPIT, UFRPE

Educação e Gratidão em Painel
20 set 2021, das 19h:30 às 21h:30
Inscrições: www.mecobarras.com.br
Transmissão: [youtube.com/mecobarras](https://www.youtube.com/mecobarras)

Provocadores

- Merces Barros e Maria Conceição (Quem se inspira na Educação e Gratidão em Painel)
- Jader Medeiros
- Isaac Pedro
- Vinicius Rodrigo
- Marcela Telles

Logos: ReDEC, HUB, GPEPPIT, UFRPE

JORNADA DE ENSINO HÍBRIDO
Agosto | 2021

APRESENTAÇÃO DE TRABALHOS

Data: 30/08 **Público:** Geral
Horário: 14h **Plataforma:** Google Meet

Logos: ReDEC, HUB, GPEPPIT, UFRPE

